

Havs- och vattenmyndighetens föreskrifter om ändring i Fiskeriverkets föreskrifter (2004)36 om fiske i Skagerrak, Kattegatt och Östersjön;

HVMFS 2021:20

Utkom från trycket
den 20 september 2021

beslutade den 14 september 2021.

Havs- och vattenmyndigheten föreskriver med stöd av 2 kap. 7 och 12 §§ och 6 kap. 8 § förordningen (1994:1716) om fisket, vattenbruket och fiskerinäringen i fråga om Fiskeriverkets föreskrifter (FIFS 2004:36) om fiske i Skagerrak, Kattegatt och Östersjön

dels att 3 kap. 3 och 13 §§ samt bilagorna 5, 7 och 8 ska ha följande lydelse,

dels att det ska införas en ny rubrik närmast före 13 kap. 13 § av följande lydelse.

3 kap. Gemensamma fiskebestämmelser

Fredningsområden

3 §¹ För fiske inom fredningsområden finns bestämmelser i *bilaga 5* och *bilaga 8*. Ett fredningsområde omfattar allt vatten inom ett område i havet som avgränsas

- mot sötvattensområden efter vad som följer av *bilaga 2*,
- mot fastlandet av den vid varje tillfälle befintliga strandlinjen mellan de två punkter där strandlinjen möter i *bilaga 5* angiven gräns i havet, samt
- mot havet utanför fredningsområdet av i bilagan angiven gräns.

Vissa fredningsområden avgränsas endast mot kringliggande hav enligt vad som följer av *bilaga 5* eller *bilaga 8*. I fall där gränslinjer i havet avbryts av mellanliggande öar utgör öarna gräns för fredningsområdet.

Inom fredningsområden i Skagerrak och Kattegatt gäller när så anges i *bilaga 5* utöver vad som framgår av samma bilaga följande.

1. Fiske är förbjudet fr.o.m. den 1 oktober t.o.m. den 31 mars. Förbudet gäller inte fiske med hummertina.

2. Fr.o.m. den 1 april t.o.m. den 30 september får fiske inom fredningsområdena bedrivas endast med landvad efter sill, skarpsill eller makrill, med hummertina och med handredskap om fiskemetoden som sådan inte kräver användning av båt eller utgörs av angeldonsfiske eller

¹ Senaste lydelse HVMFS 2012:2.

liknande metod. Fr.o.m. den 1 maj t.o.m. den 14 september får fiske inom fredningsområdena med stöd av sådant ålfisketillstånd som avses i 1 § andra stycket bedrivas även med ålryssja som inte är högre än 60 centimeter och åltina.

Utänför i *bilaga 5* ej angivna vattendrag som mynnar i Östersjön inom delområdena 30 och 31 är allt fiske förbjudet fr.o.m. den 1 september t.o.m. den 31 december inom ett avstånd av 200 meter från mittpunkten mellan vattendragets två yttersta mynningsuddar.

Fiske med ålryssja eller åltina eller fiske i övrigt efter ål får, trots bestämmelserna i *bilaga 5*, inte bedrivas inom fredningsområden utan sådant ålfisketillstånd som avses i 1 § andra stycket.

Fiskemetoder

Fiske efter musslor

13 §¹ Fiske efter musslor med redskap som släpas efter fartyg är förbjudet.

Det är inte heller tillåtet att yrkesmässigt fiska efter blåmussla i Skagerrak och Kattegatt.

Dessa föreskrifter träder i kraft den 1 januari 2022 i fråga om förbudet mot yrkesmässigt fiske utan tillstånd av länsstyrelsen i Nordvästra Skånes havsområde i *bilaga 5* samt ändringen i stycket B.2.7 i *bilaga 7*. Föreskrifterna i övrigt träder i kraft den 15 oktober 2021.

På Havs- och vattenmyndighetens vägnar

JAKOB GRANIT

Catarina Pernheim

¹ Senaste lydelse HVMFS 2011:7.

FREDNINGSOMRÅDEN

Fredningsområdes benämning	Fiskebestämmelser	Gränser – område Fredningsområdenas gräns mot sötvattensområdena anges i <i>bilaga 2</i>
SKAGERRAK		

<i>Kungsbacka kommun</i>		
Kungsbackafjorden	I hela området är allt fiske med nät, ryssjor och landvad förbjudet under hela året	Vattenområdet innanför räta linjer från punkterna 1 till 8. Pkt Lat. N Long. O Anmärkning 1. 57 20,114 12 04,101 2. 57 20,416 11 59,922 3. 57 20,056 11 57,835 4. 57 20,479 11 56,081 5. 57 21,100 11 56,295 6. 57 22,733 11 54,127 7. 57 23,241 11 57,307 8. 57 23,192 11 57,814

¹ Senaste lydelse HVMFS 2021:6. Denna ändring innebär införande av elva nya fredningsområden. Fyra av dessa ersätter tidigare fredningsområden: Rolfsån och Torpaån uppgår i Kungsbackafjorden, Stora Även uppgår i Båtafjordens strandängar, Tvååkersån och Törlan uppgår i Utteros och Skälderviken, Dalbäcken, Mylte bäck, Vadbäcken, Segeltorpsbäcken/Möllebäcken, Rönne å, Vegeån, Vattenmöllebäcken, Skälebäcken, samt Döshultsbäcken uppgår i Nordvästra Skånes havsområde. Fredningsområdena Himleån, Valjeviken och Skräbeån har nya koordinater och de två sistnämnda områdena ingår även delvis i det nya fredningsområdet Möllefjorden.

Fredningsområdes benämning	Fiskebestämmelser	Gränser – område Fredningsområdenas gräns mot sötvattensområdena anges i bilaga 2
- inre område	I det inre området är det fr.o.m. den 1 oktober t.o.m. den 31 mars förbjudet att fiska med handredskap. Under övrig del av året är det endast tillåtet att fiska med handredskap om fiskemetoden som sådan inte kräver användning av båt.	Vattenområdet innanför räta linjer mellan punkterna 1 till 3. Pkt Lat. N Long. O Anmärkning 1. 57 24,466 12 4,989 2. 57 25,152 12 3,712 3. 57 25,143 12 2,524
Nidingen	Allt fiske är förbjudet med undantag för 1) fiske med handredskap, 2) burfiske efter skaldjur och 3) fiske med pelagisk flyttrål i den del av området som ligger utanför undantagsområdet angivet i A.1.8 i bilaga 7.	Vattenområdet innanför räta linjer mellan nedan angivna punkter. Pkt Lat. N Long. O Anmärkning 1. 57 19,299 11 52,546 2. 57 18,424 11 55,813 3. 57 17,319 11 55,282 4. 57 17,400 11 52,498

<i>Varbergs kommun</i>		
Båtafjorden	Allt fiske är förbjudet fr.o.m. den 1 oktober t.o.m. den 31 mars med undantag för fiske med hummertinor. Under övrig del av året är det endast tillåtet att fiska med hummertinor och med handredskap om fiskemetoden som sådan inte kräver båt.	Vattenområdet innanför räta linjer mellan nedan angivna punkter. Pkt Lat. N Long. O Anmärkning 1. 57 14,510 12 05,862 2. 57 14,781 12 05,696

Fredningsområdes benämning	Fiskebestämmelser	Gränser – område Fredningsområdenas gräns mot sötvattensområdena anges i bilaga 2																																
Viskan	Bestämmelser enligt 3 kap. 3 § tredje stycket.	I Klosterfjorden öster om en linje från Skenahallen vid Lahall - östligaste delen av L:a Rönnen - fastlandet.																																
Nisebäcken	Bestämmelser enligt 3 kap. 3 § tredje stycket.	En linje från en udde norr om badplatsen vid Kärrastrand i position 57 11,13 N, 12 12,50 O, till den nordligaste udden på Niseholm i position 57 10,81 N, 12 12,32 O.																																
Kråkebäcken	Bestämmelser enligt 3 kap. 3 § tredje stycket.	En linje från den sydligaste udden på Tången i position 57 09,72 N, 12 13,00 O, till den yttersta spetsen på Jonsudden i position 57 09,28 N, 12 12,88 O																																
Himleån	Bestämmelser enligt 3 kap. 3 § tredje stycket.	Vattenområdet innanför räta linjer mellan nedan angivna punkter. <table border="1"> <thead> <tr> <th>Pkt</th> <th>Lat. N</th> <th>Long. O</th> <th>Anmärkning</th> </tr> </thead> <tbody> <tr> <td>1.</td> <td>57 07,576</td> <td>12 12,140</td> <td></td> </tr> <tr> <td>2.</td> <td>57 07,627</td> <td>12 11,842</td> <td></td> </tr> <tr> <td>3.</td> <td>57 07,299</td> <td>12 11,218</td> <td></td> </tr> <tr> <td>4.</td> <td>57 07,713</td> <td>12 11,033</td> <td></td> </tr> <tr> <td>5.</td> <td>57 07,991</td> <td>12 11,167</td> <td></td> </tr> <tr> <td>6.</td> <td>57 08,632</td> <td>12 12,412</td> <td></td> </tr> <tr> <td>7.</td> <td>57 08,739</td> <td>12 12,457</td> <td></td> </tr> </tbody> </table>	Pkt	Lat. N	Long. O	Anmärkning	1.	57 07,576	12 12,140		2.	57 07,627	12 11,842		3.	57 07,299	12 11,218		4.	57 07,713	12 11,033		5.	57 07,991	12 11,167		6.	57 08,632	12 12,412		7.	57 08,739	12 12,457	
Pkt	Lat. N	Long. O	Anmärkning																															
1.	57 07,576	12 12,140																																
2.	57 07,627	12 11,842																																
3.	57 07,299	12 11,218																																
4.	57 07,713	12 11,033																																
5.	57 07,991	12 11,167																																
6.	57 08,632	12 12,412																																
7.	57 08,739	12 12,457																																
Balgö, inkl. Getterön	Allt fiske är förbjudet med undantag för 1) fiske med handredskap, 2) burfiske efter skaldjur och	Vattenområdet innanför räta linjer mellan nedan angivna punkter. <table border="1"> <thead> <tr> <th>Pkt</th> <th>Lat. N</th> <th>Long. O</th> <th>Anmärkning</th> </tr> </thead> <tbody> <tr> <td>1.</td> <td>57 11,840</td> <td>12 09,753</td> <td></td> </tr> </tbody> </table>	Pkt	Lat. N	Long. O	Anmärkning	1.	57 11,840	12 09,753																									
Pkt	Lat. N	Long. O	Anmärkning																															
1.	57 11,840	12 09,753																																

Fredningsområdes benämning	Fiskebestämmelser	Gränser – område Fredningsområdenas gräns mot sötvattensområdena anges i <i>bilaga 2</i>
	3) fiske med pelagisk flyttrål i den del av området som ligger utanför baslinjen.	2. 57 12,075 12 09,651 3. 57 11,582 12 06,713 4. 57 10,593 12 06,043 5. 57 10,512 12 03,920 6. 57 08,680 12 03,240 7. 57 07,616 12 01,980 8. 57 06,517 12 03,812 9. 57 06,806 12 04,749 10. 57 05,938 12 07,108 11. 57 06,059 12 11,195 12. 57 06,470 12 12,188 13. 57 06,687 12 11,843 14. 57 07,073 12 12,328 15. 57 07,566 12 12,196 16. 57 07,627 12 11,842 17. 57 07,299 12 11,218 18. 57 07,713 12 11,033 19. 57 07,991 12 11,167 20. 57 08,231 12 11,634 21. 57 08,994 12 11,042 21. 57 09,399 12 11,694 23. 57 10,135 12 11,940

Fredningsområdes benämning	Fiskebestämmelser	Gränser – område Fredningsområdenas gräns mot sötvattensområdena anges i <i>bilaga 2</i>
		24. 57 10,690 12 10,003 25. 57 11,133 12 09,836
Vrånglabäcken	Bestämmelser enligt 3 kap. 3 § tredje stycket.	En linje från udden norr om badplatsen vid Apelviken i position 57 05,02 N, 12 15,05 O, till den yttersta spetsen av Nabben i position 57 04,45 N, 12 15,20 O.
Nygårdsbäcken	Bestämmelser enligt 3 kap. 3 § tredje stycket.	En linje från en punkt på den östra delen av Träslövs näs i position 57 03,88 N, 12 15,42 O, till hörnet av pirarmen i Träslövsläge i position 57 03,45 N, 12 16,02 O.
Utterros	Allt fiske är förbjudet fr.o.m. den 1 oktober t.o.m. den 31 mars med undantag för fiske med hummertinor. Under övrig del av året är det endast tillåtet att fiska med hummertinor och med handredskap om fiskemetoden som sådan inte kräver båt.	Vattenområdet innanför räta linjer från punkterna 1 till 8. Pkt Lat. N Long. O Anmärkning 1. 57 01,644 12 18,577 2.. 57 01,549 12 18,603 3. 57 01,513 12 18,155 4. 57 00,342 12 19,712 5. 57 00,414 12 19,951 6. 56 59,835 12 20,392 7. 56 59,702 12 20,690 8. 57 00,056 12 21,153

<i>Kommuner längs Hallands- och Skånekusten</i>		

Fredningsområdes benämning	Fiskebestämmelser	Gränser – område Fredningsområdenas gräns mot sötvattensområdena anges i bilaga 2																																				
Södra Kattegatt - sydöstra området	Allt fiske är förbjudet under hela året.	Området avgränsas av räta linjer mellan nedan angivna punkter. Emellertid utgörs linjen mellan punkterna 1 och 2 av trålgränsen. <table border="1"> <thead> <tr> <th>Pkt</th> <th>Lat. N</th> <th>Long. O</th> <th>Anmärkning</th> </tr> </thead> <tbody> <tr> <td>1.</td> <td>56 31,50</td> <td>12 30,80</td> <td>Nordöstra hörnet, punkt på trålgränsen</td> </tr> <tr> <td>2.</td> <td>56 15,28</td> <td>12 24,36</td> <td>Punkt på gränsen mellan Kattegatt och Östersjön</td> </tr> <tr> <td>3.</td> <td>56 13,20</td> <td>12 22,22</td> <td>Sydöstra hörnet</td> </tr> <tr> <td>4.</td> <td>56 13,20</td> <td>12 08,40</td> <td>Sydvästra hörnet</td> </tr> <tr> <td>5.</td> <td>56 31,50</td> <td>12 06,48</td> <td>Nordvästra hörnet</td> </tr> </tbody> </table>	Pkt	Lat. N	Long. O	Anmärkning	1.	56 31,50	12 30,80	Nordöstra hörnet, punkt på trålgränsen	2.	56 15,28	12 24,36	Punkt på gränsen mellan Kattegatt och Östersjön	3.	56 13,20	12 22,22	Sydöstra hörnet	4.	56 13,20	12 08,40	Sydvästra hörnet	5.	56 31,50	12 06,48	Nordvästra hörnet												
Pkt	Lat. N	Long. O	Anmärkning																																			
1.	56 31,50	12 30,80	Nordöstra hörnet, punkt på trålgränsen																																			
2.	56 15,28	12 24,36	Punkt på gränsen mellan Kattegatt och Östersjön																																			
3.	56 13,20	12 22,22	Sydöstra hörnet																																			
4.	56 13,20	12 08,40	Sydvästra hörnet																																			
5.	56 31,50	12 06,48	Nordvästra hörnet																																			
Nordvästra Skånes havsområde	Allt fiske med nät, ryssjor och långrev är förbjudet under hela året. Det är dock tillåtet att fritidsfiska med sex ryssjor försedda med två cirkulära flyktöppningar med en minsta diameter om 75 millimeter placerade på vardera sidan av struten i varje fiskhus. Fiske med handredskap på grundare vatten än tre meter är inte tillåtet under den tid öring är fredad enligt 3 kap. 2 §. Länsstyrelsen får efter samråd med Havs- och vattenmyndigheten och Kustbevakningen medge undantag från redskapsförbudet för den som	Vattenområdet innanför räta linjer mellan nedan angivna punkter. Mellan punkterna 10–11, 14–15, 18–19, 21–22 och 25–26 sträcker sig området ända in till strandkant, i övrigt sträcker sig vattenområdet in till tre meters djupkurva enligt gällande sjökort enligt angivna koordinater. <table border="1"> <thead> <tr> <th>Pkt</th> <th>Lat. N</th> <th>Long. O</th> <th>Anmärkning</th> </tr> </thead> <tbody> <tr> <td>1.</td> <td>56 17,785</td> <td>12 26,785</td> <td>Söder om Kullen</td> </tr> <tr> <td>2.</td> <td>56 15,326</td> <td>12 24,326</td> <td></td> </tr> <tr> <td>3.</td> <td>56 18,050</td> <td>12 21,600</td> <td></td> </tr> <tr> <td>4.</td> <td>56 24,200</td> <td>12 28,650</td> <td></td> </tr> <tr> <td>5.</td> <td>56 27,100</td> <td>12 27,200</td> <td></td> </tr> <tr> <td>6.</td> <td>56 33,272</td> <td>12 32,179</td> <td></td> </tr> <tr> <td>7.</td> <td>56 33,130</td> <td>12 47,827</td> <td></td> </tr> <tr> <td>8.</td> <td>56 27,164</td> <td>12 53,502</td> <td></td> </tr> </tbody> </table>	Pkt	Lat. N	Long. O	Anmärkning	1.	56 17,785	12 26,785	Söder om Kullen	2.	56 15,326	12 24,326		3.	56 18,050	12 21,600		4.	56 24,200	12 28,650		5.	56 27,100	12 27,200		6.	56 33,272	12 32,179		7.	56 33,130	12 47,827		8.	56 27,164	12 53,502	
Pkt	Lat. N	Long. O	Anmärkning																																			
1.	56 17,785	12 26,785	Söder om Kullen																																			
2.	56 15,326	12 24,326																																				
3.	56 18,050	12 21,600																																				
4.	56 24,200	12 28,650																																				
5.	56 27,100	12 27,200																																				
6.	56 33,272	12 32,179																																				
7.	56 33,130	12 47,827																																				
8.	56 27,164	12 53,502																																				

Fredningsområdes benämning	Fiskebestämmelser	Gränser – område Fredningsområdenas gräns mot sötvattensområdena anges i <i>bilaga 2</i>			
	bedriver fiske med stöd av fiskelicens om det kan tillåtas 1. utifrån fiskevårdsskäl, och 2. med hänsyn till de arter och naturtyper som området pekats ut för. Tillstånd får endast medges om det är förenligt med syftet för det skyddade området. Tillståndet får förenas med de villkor som behövs för att säkerställa syftet.	9.	56 27,420	12 53,850	
		10.	56 27,200	12 54,250	Mellbystrand, Skummeslöv
		11.	56 26,200	12 50,560	Piren Båstad hamn
		12.	56 26,457	12 50,563	
		13.	56 27,693	12 40,827	
		14.	56 27,391	12 40,860	Nordväst om Norrebrohamn
		15.	56 27,280	12 40,290	Drygt 300 m nordväst om Dahlbäcken
		16.	56 27,469	12 40,288	
		17.	56 25,390	12 36,850	
		18.	56 25,377	12 37,210	Norra gränsen Södra Bjärekustens naturreservat
		19.	56 20,002	12 45,053	Södra gränsen Södra Bjärekustens naturreservat
		20.	56 19,942	12 44,151	
		21.	56 16,880	12 49,660	Badbrygga, norr om Rönne ås utlopp
		22.	56 15,830	12 50,120	Badbrygga, söder om Rönne ås utlopp
		23.	56 15,830	12 49,456	
		24.	56 13,782	12 47,448	
		25.	56 13,550	12 47,780	Knappt 800 m nordost Vege å
		26.	56 14,486	12 40,382	Pir, Rekekroken
		27.	56 14,657	12 40,768	

ÖSTERSJÖN																																																						

<i>Malmö/Vellinge kommun</i>																																																						
Foteviken	Allt fiske är förbjudet med undantag av fiske med handredskap om fiskemetoden som sådan inte kräver användning av båt samt fiske med ålryssjor.	Foteviken inom en linje från en punkt på stranden i position 55 31,190 N, 12 53,414 O, som markerar gränsen för naturreservat, söderut längs kurvan för tre meters djup enligt gällande sjökort till en punkt i position 55 26,672 N, 12 56,027 O, och därifrån in till en punkt på stranden i position 55 26,834, 12 56,868, som markerar gränsen för naturreservat.																																																				
<i>Vellinge/Trelleborgs kommun</i>																																																						
Sydvästkånes utsjövatten	Allt fiske med nät förbjudet fr.o.m. den 1 november t.o.m. den 30 april. Under övrig tid är fiske med nät endast tillåtet om nätet är försett med aktiva ljudskrämmare, s.k. pingers.	Vattenområdet innanför räta linjer mellan nedan angivna punkter. <table border="1"> <thead> <tr> <th>Pkt</th> <th>Lat. N</th> <th>Long. O</th> <th>Anmärkning</th> </tr> </thead> <tbody> <tr><td>1.</td><td>12 57,549</td><td>55 19,358</td><td></td></tr> <tr><td>2.</td><td>12 58,736</td><td>55 21,064</td><td></td></tr> <tr><td>3.</td><td>13 18,481</td><td>55 16,488</td><td></td></tr> <tr><td>4.</td><td>13 18,406</td><td>55 16,480</td><td></td></tr> <tr><td>5.</td><td>13 18,258</td><td>55 16,477</td><td></td></tr> <tr><td>6.</td><td>13 16,763</td><td>55 16,538</td><td></td></tr> <tr><td>7.</td><td>13 16,623</td><td>55 16,552</td><td></td></tr> <tr><td>8.</td><td>13 15,766</td><td>55 16,668</td><td></td></tr> <tr><td>9.</td><td>13 15,684</td><td>55 16,682</td><td></td></tr> <tr><td>10.</td><td>13 15,609</td><td>55 16,686</td><td></td></tr> <tr><td>11.</td><td>13 14,849</td><td>55 16,802</td><td></td></tr> <tr><td>12.</td><td>13 13,996</td><td>55 16,893</td><td></td></tr> </tbody> </table>	Pkt	Lat. N	Long. O	Anmärkning	1.	12 57,549	55 19,358		2.	12 58,736	55 21,064		3.	13 18,481	55 16,488		4.	13 18,406	55 16,480		5.	13 18,258	55 16,477		6.	13 16,763	55 16,538		7.	13 16,623	55 16,552		8.	13 15,766	55 16,668		9.	13 15,684	55 16,682		10.	13 15,609	55 16,686		11.	13 14,849	55 16,802		12.	13 13,996	55 16,893	
Pkt	Lat. N	Long. O	Anmärkning																																																			
1.	12 57,549	55 19,358																																																				
2.	12 58,736	55 21,064																																																				
3.	13 18,481	55 16,488																																																				
4.	13 18,406	55 16,480																																																				
5.	13 18,258	55 16,477																																																				
6.	13 16,763	55 16,538																																																				
7.	13 16,623	55 16,552																																																				
8.	13 15,766	55 16,668																																																				
9.	13 15,684	55 16,682																																																				
10.	13 15,609	55 16,686																																																				
11.	13 14,849	55 16,802																																																				
12.	13 13,996	55 16,893																																																				

		13. 13 13,894 55 16,915
		14. 13 13,915 55 16,946
		15. 13 13,292 55 17,041
		16. 13 12,917 55 17,190
		17. 13 12,906 55 17,178
		18. 13 12,660 55 17,251
		19. 13 12,177 55 17,380
		20. 13 12,168 55 17,382
		21. 13 12,138 55 17,390
		22. 13 11,884 55 17,404
		23. 13 11,824 55 17,413
		24. 13 09,862 55 17,901
		25. 13 09,628 55 18,017
		26. 13 08,495 55 17,944
		27. 13 06,339 55 18,218
		28. 13 04,473 55 18,061
		29. 13 04,390 55 18,063
		30. 13 02,449 55 18,253
		31. 13 02,335 55 18,274
		32. 13 00,921 55 18,636
		33. 13 00,836 55 18,665
		34. 13 00,509 55 18,813
		35. 13 00,030 55 18,901
		36. 12 59,885 55 18,938

		37. 12 59,293 55 19,158
		38. 12 58,072 55 19,485

Helgeån (Södra mynningen)	Allt fiske är förbjudet med undantag för sådana ålfisken som utövas med stöd av enskild fiskerätt samt, fr.o.m. den 1 maj t.o.m. den 14 september, fiske med handredskap om fiskemetoden som sådan inte kräver användning av båt.	En liksidig triangel utgående från två punkter på stranden: dels en punkt 750 meter N om en punkt i åns mitt där den mynnar i havet, dels en punkt 750 meter S om mittpunkten.
<i>Kristianstad/Bromölla kommun</i>		
Möllefjorden	Allt fiske inom vattenområden med mindre djup än tre meter enligt gällande sjökort är förbjudet. Förbudet gäller inte 1. fiske med handredskap, 2. yrkesfiskare som fiskar ål med fasta redskap med stöd av ålfisketillstånd och enskild rätt. I de delar av området som ligger inom Valjevikens och Skräbeåns fredningsområde gäller även fiskeförbud i enlighet med bestämmelserna för respektive område.	Vattenområdet innanför räta linjer mellan nedan angivna punkter. Pkt Lat. N Long. O Anmärkning 1. 56 03,670 14 32,811 2. 56 03,368 14 32,494 3. 56 02,612 14 32,490 4. 56 2,213 14 31,926 5. 56 00,783 14 31,951 6. 55 56,904 14 27,143 7. 55 58,249 14 24,533
<i>Bromölla kommun</i>		
Skräbeån	Allt fiske fr.o.m. den 15 september t.o.m. den 30 april. Förbudet gäller inte yrkesfiskare som fiskar ål med stöd av ålfisketillstånd och enskild rätt.	Vattenområdet innanför räta linjer mellan nedan angivna punkter. Pkt Lat. N Long. O Anmärkning 1. 56 01,471 14 27,991 2. 56 01,708 14 29,795

	Under övrig del av året omfattas området av Möllefjordens fiskebestämmelser.	
<i>Bromölla/Sölvesborgs kommun</i>		
Valjeviken	Allt fiske är förbjudet fr.o.m. den 1 januari t.o.m. den 31 maj. Förbudet gäller inte yrkesfiskare som fiskar ål med stöd av ålfisketillstånd och enskild rätt. Om det kan tillåtas ur fiskevårdssynpunkt får länsstyrelsen medge undantag från dessa bestämmelser för den som bedriver fiske med stöd av fiskelicens för fiske efter andra arter än gädda. Länsstyrelsen får besluta om närmare villkor för tillstånd. De delar av området som ligger i Skånes län omfattas av Möllefjordens fiskebestämmelser under övrig tid av året.	Vattenområdet innanför räta linjer mellan nedan angivna punkter. Pkt Lat. N Long. O Anmärkning 1. 56 02,514 14 31,952 2. 56 02,619 14 32,933 3. 56 02,638 14 33,272
<i>Bromölla kommun</i>		

<i>Mörbylånga kommun</i>		
Ottenby rev	Allt fiske är förbjudet.	Vattenområdet innanför räta linjer mellan följande punkter med undantag för linjen mellan punkterna 9 och 10 samt 15 och 1, som utgörs av strandlinjen. . Pkt Lat. N Long. O Anmärkning 1. 56 14,134 16 28,649

		2. 56 12,980 16 33,045 3. 56 08,414 16 28,199 4. 56 08,143 16 27,565 5. 56 06,741 16 22,889 6. 56 06,296 16 21,408 7. 56 06,557 16 20,253 8. 56 07,173 16 20,359 9. 56 14,430 16 21,613 10. 56 15,330 16 23,760 11. 56 15,126 16 24,565 12. 56 12,845 16 24,062 13. 56 12,829 16 23,602 14. 56 11,830 16 23,082 15. 56 11,617 16 24,140 16. 56 11,906 16 24,303 17. 56 11,918 16 24,242
<i>Norrtälje kommun</i>		
Svenska Högarna	Allt fiske är förbjudet.	Vattenområdet innanför räta linjer mellan följande punkter. Pkt Lat. N Long. O Anmärkning 1. 59 39,720 19 44,597

		2. 59 38,475 19 45,951	
		3. 59 37,159 19 46,361	
		4. 59 35,849 19 45,894	
		5. 59 23,687 19 37,286	
		6. 59 22,610 19 36,136	
		7. 59 21,762 19 34,401	
		8. 59 19,009 19 26,729	
		9. 59 22,290 19 22,288	
		10. 59 23,888 19 24,164	
		11. 59 25,637 19 23,902	
		12. 59 27,224 19 22,414	
		13. 59 30,897 19 25,901	
		14. 59 30,673 19 32,903	
		15. 59 35,276 19 35,895	
		16. 59 35,068 19 39,260	
		17. 59 38,337 19 40,282	

<i>Umeå kommun</i>			
Bonden	Allt fiske med nät och fasta redskap är förbjudet.	Allt vattenområde innan för räta linjer mellan följande koordinater.	
		Pkt	Lat. N Long. O Anmärkning
		1.	63 24,639 20 01,825
		2.	63 24,710 19 59,397
		3.	63 26,253 20 02,046

		4.	63 26,227	20 02,671
		5.	63 25,969	20 02,643

TRÅLFISKEOMRÅDEN

A. SKAGERRAK OCH KATTEGATT

1. Grisbådarna – Ramskär

Tid: Hela året

Villkor: Trålfiske i områdena A 1-9 får ske efter havskräfta på följande villkor. Redskapet ska utgöras av en singeltrål, byxtrål eller tvillingtrål. Varje strut i redskapet ska vara försedd med en artsorterande rist enligt de specifikationer som anges i bilaga 9. Minst åtta meter av trålens bakersta förlängningsstycke och lyft ska bestå av nät med fyrkantsmaska med en minsta maskstorlek om 70 millimeter, maximalt 100 öppna maskor (stolpar) i omkrets och en enkeltrådig maximal trådtjocklek om tre millimeter eller utgöras av en Seltra-trål enligt *bilaga 11*. Nätet får inte på något sätt blockeras eller snörpas så att maskornas öppning minskas vid fiske. Skyddslyft får dock användas om detta i sin omkrets har minst 40 nätmaskor vars storlek är minst 240 millimeter. Rullar eller motsvarande anordning avsedd att möjliggöra trålning på hårda bottnar får ha en diameter om högst 20 centimeter.

8. Tistlarna – norr Balgö

Tid: Hela året

Villkor: Samma som under 1.

Område: Trålfiskeområdets yttre (västra) gräns sammanfaller med trålgränsen enligt 1 kap. 5 § och *bilaga 4*. Området avgränsas i norr, öster och söder av räta linjer mellan nedan angivna punkter. Dock får trålfiske inte ske inom ett *undantagsområde* vilket på motsvarande sätt avgränsas av trålgränsen och räta linjer mellan de punkter som i det följande hänförs till området.

Av bilaga 5 framgår att bottentrålning förbjudet inom Nidingens fredningsområde.

Trålfiskeområde

Pkt.	Lat. N	Long. O	Anmärkning
1	57 31,150	11 38,550	Punkt på trålgränsen
2	57 27,760	11 48,316	
3	57 26,620	11 48,870	
4	57 26,100	11 47,006	
5	57 24,300	11 47,306	
6	57 24,000	11 45,806	
7	57 22,800	11 46,906	
8	57 23,230	11 48,776	
9	57 22,590	11 49,206	
10	57 20,300	11 48,716	
11	57 20,110	11 51,960	

¹ Senaste lydelse 2021:6.

12	57 19,220	11 57,456	
13	57 18,420	11 59,736	
14	57 14,000	12 02,656	
15	57 11,190	12 04,166	
16	57 08,888	12 03,317	
17	57 08,680	12 03,240	
18	57 07,616	12 01,980	Punkt på trålgränsen

Undantagsområde

1	57 17,00	11 49,32	Punkt på trålgränsen
2	57 18,55	11 53,68	
3	57 18,39	11 55,80	
4	57 17,75	11 55,31	
5	57 17,11	11 55,60	
6	57 16,97	11 51,82	
7	57 15,76	11 51,49	Punkt på trålgränsen

9. syd Balgö - Galtabäck

Tid: Hela året

Villkor: Samma som under 1.

Område: Trålfiskeområdets yttre (västra) gräns sammanfaller med trålgränsen enligt 1 kap. 5 § och bilaga 4. Området avgränsas i norr, öster och söder av räta linjer mellan nedan angivna punkter.

Trålfiskeområde

Pkt.	Lat. N	Long. O	Anmärkning
1	57 06,517	12 03,812	Punkt på trålgränsen
2	57 06,806	12 04,749	
3	57 05,938	12 07,108	
4	57 05,952	12 07,574	
5	57 03,700	12 11,216	
6	56 59,810	12 14,560	
7	56 59,430	12 14,219	Punkt på trålgränsen

B. ÖSTERSJÖN**2. Trålfiskeområden på ostkusten utom Gotlands län****1. Södra Kalmarsund**

Tid: 1 januari – 31 december

Villkor: 1. Endast fiske efter sill/strömning med en minsta maskstorlek i trålnätet av 32 millimeter. Bifångster av skarpsill får dock behållas
2. Endast fartyg med en längd (loa) understigande 24 meter och en maskinstyrka mindre än 450 KW.

Område: Trålfiskeområdets yttre (östra) gräns sammanfaller med trålgränsen enligt 1 kap. 5 §. Området avgränsas i söder, väster och norr av räta linjer mellan följande punkter.

Pkt	Lat. N	Long. O	Anmärkning
1	55 57,840	15 52,920	

2	56 09,490	16 06,810
3	56 07,173	16 20,359
4	56 06,557	16 20,253
5	56 06,296	16 21,408

2. Blå Jungfrun – Häradsskär – Hävringe - Landsort

Tid: 1 januari – 31 december

Villkor: 1. Bottentrålning är förbjudet innanför räta linjer mellan följande fem punkter: 1) 58 08,191 N, 16 54,639 O 2) 58 35,836 N, 17 03,353 O 3) 58 35,311 N, 17 18,977 O 4) 58 10,129 N, 17 12,118 O 5) 58 08,033 N 17 10,698 O 1.

2. Endast fiske efter sill/strömning med en minsta maskstorlek i trålnätet av 32 millimeter. Bifångster av skarpsill får dock behållas.

3. Endast fartyg med en längd (loa) understigande 24 meter och en maskinstyrka mindre än 450 KW.

4. Fisket får inte bedrivas i enskilt vatten och inte heller närmare land än 1 000 meter eller, i fråga om ö eller skär som omsluts av allmänt vatten, 500 meter.

Havs- och vattenmyndigheten kan, om det kan tillåtas från fiskevårdssynpunkt, i särskilda fall medge undantag från villkoren under punkterna 2 och 3 från trålfiskeområdets södra gräns till latituden 57 50,00 N.

Område: Trålfiskeområdets yttre (östra) gräns sammanfaller med trålgränsen enligt 1 kap. 5 §. Området avgränsas i söder, väster och norr av räta linjer mellan följande punkter.

Pkt	Lat. N	Long. O	Anmärkning
-----	--------	---------	------------

3. Yttre Bråviken

Tid: 1 januari – 31 december

Villkor: 1. Bottentrålning är förbjudet innanför räta linjer mellan följande sju punkter: 1) 58 35,192 N, 16 59,973 O 2) 58 35,180 N, 17 01,190 O 3) 58 34,890 N, 17 0,600 O 4) 58 33,920 N, 17 01,350 O 5) 58 33,530 N, 17 1,190 O 6) 58 34,800 N, 16 59,120 O 7) 58 34,908 N, 16 58,581 O.

2. För trålfiske krävs fisketillstånd av Havs- och vattenmyndigheten. Ansökan om sådant tillstånd sker hos länsstyrelsen som med eget yttrande överlämnar ansökningen till Havs- och vattenmyndigheten för prövning. Tillstånd får lämnas för högst tre år åt gången och med giltighet endast under de tider och på de särskilda villkor som anges i tillståndet.

3. Endast fiske efter sill/strömning med en minsta maskstorlek i trålnätet av 32 millimeter. Bifångster av skarpsill får dock behållas.

4. Endast fartyg med en längd (loa) understigande 24 meter och en maskinstyrka mindre än 450 KW.

5. Fisket får inte bedrivas i enskilt vatten och inte heller närmare sådant vatten än 50 meter.

Område: Trålfiskeområdet avgränsas i söder, väster, norr och öster av räta linjer mellan följande punkter.

Pkt.	Lat. N	Long. O	Anmärkning
------	--------	---------	------------

5. Landsort - Svenska Högarna - Understen - Eggegrund - Hornslandet - Åstön

Tid: 1 januari – 31 december

- Villkor:
1. I den del av området som ligger inom Svenska Högarnas fredningsområde är allt fiske förbjudet under hela året i enlighet med bilaga 5.
 2. Endast fiske efter sill/strömning med en minsta maskstorlek i trålnätet av 32 millimeter. Bifångster av skarpsill får dock behållas.
 3. Endast fartyg med en längd (loa) understigande 24 meter och en maskinstyrka mindre än 450 KW.
 4. Fisket får inte bedrivas i enskilt vatten och inte heller närmare land än 1 000 meter eller, i fråga om ö eller skär som omsluts av allmänt vatten, 500 meter. Mellan latituderna 61 55,00 N och 62 00,00 N får trålfiske bedrivas in till 500 meter från land.

Pkt. Lat. N Long. O Anmärkning

7. Skelleftebukten – Skötrännen

Tid: 20 september – 31 oktober

- Villkor:
- För trålfiske efter siklöja i områdena B 2.7–13 krävs fisketillstånd av Havs- och vattenmyndigheten. Endast fysiska personer med fiskelicens får beviljas ett sådant tillstånd och då endast ett per person. Tillstånd lämnas för högst tre år åt gången och med giltighet endast under de tider och på de särskilda villkor som anges i tillståndet.

Ansökan om särskilt fisketillstånd görs till länsstyrelsen, som med eget yttrande överlämnar ansöknings till Havs- och vattenmyndigheten för prövning. Det totala antalet samtidigt gällande tillstånd avseende områdena 7–13 får inte överstiga 40. Ett förnyat fisketillstånd får endast beviljas en fiskelicensinnehavare om resurssituationen tillåter det och licensinnehavare

1. föregående år har haft och nyttjat sitt siklöjetillstånd, och
2. bedriver ett regionalt baserat fiske grundat på sitt fasta driftsställe.

Om resurssituationen tillåter, får en ansökan om fisketillstånd för trålfiske efter siklöja också beviljas till sökanden som bedrivit annat fiske med stöd av fiskelicens under minst fem månader per år under de två senaste kalenderåren före ansökan. Ansökan görs till länsstyrelsen, som med eget yttrande överlämnar ansökan till Havs- och vattenmyndigheten för prövning.

Vid prövningen av flera ansökningar från fiskelicensinnehavare som tidigare inte bedrivit trålfiske efter siklöja, ska Havs- och vattenmyndigheten göra följande prioritering:

1. Förutsättningar för den sökande att bedriva ett regionalt baserat fiske grundat på fiskelicensinnehavarens fasta driftsställe.
2. Det aktuella fiskets betydelse för den sökandes totala ekonomi.
3. Fiskarkårens åldersstruktur i det fall flera sökande uppfyller samtliga övriga kriterier likvärdigt.

Vid ansökan om byte av fiskelicensinnehavare enligt 2 kap. 19 § Havs- och vattenmyndighetens föreskrifter (HVMFS 2014:19) om licens och tillstånd för yrkesmässigt fiske i havet, ska kriteriet i punkten 1, ovanstående stycke, vara uppfyllt för att Havs- och vattenmyndigheten ska kunna godkänna ett byte av licensinnehavare.

Fisket får inte bedrivas i enskilt vatten och inte heller närmare land, ö eller skär eller utsatt fast fiskeredskap än 400 meter. Det är endast tillåtet att fiska genom partrålning med fartyg vars maximala längd är 14 meter. Båda fartygen ska föra daglig fiskloggbok och ha ett fungerande automatiskt identifieringssystem (AIS), vilket ska vara påslaget under hela fiskeresan. AIS:en ska uppfylla de prestandanormer som anges i art. 10 i förordning (EG) nr 1224/2009 (Klass A).

Trålfiskeområden – Översiktskartor



Trålfiskeområden – Översiktskartor

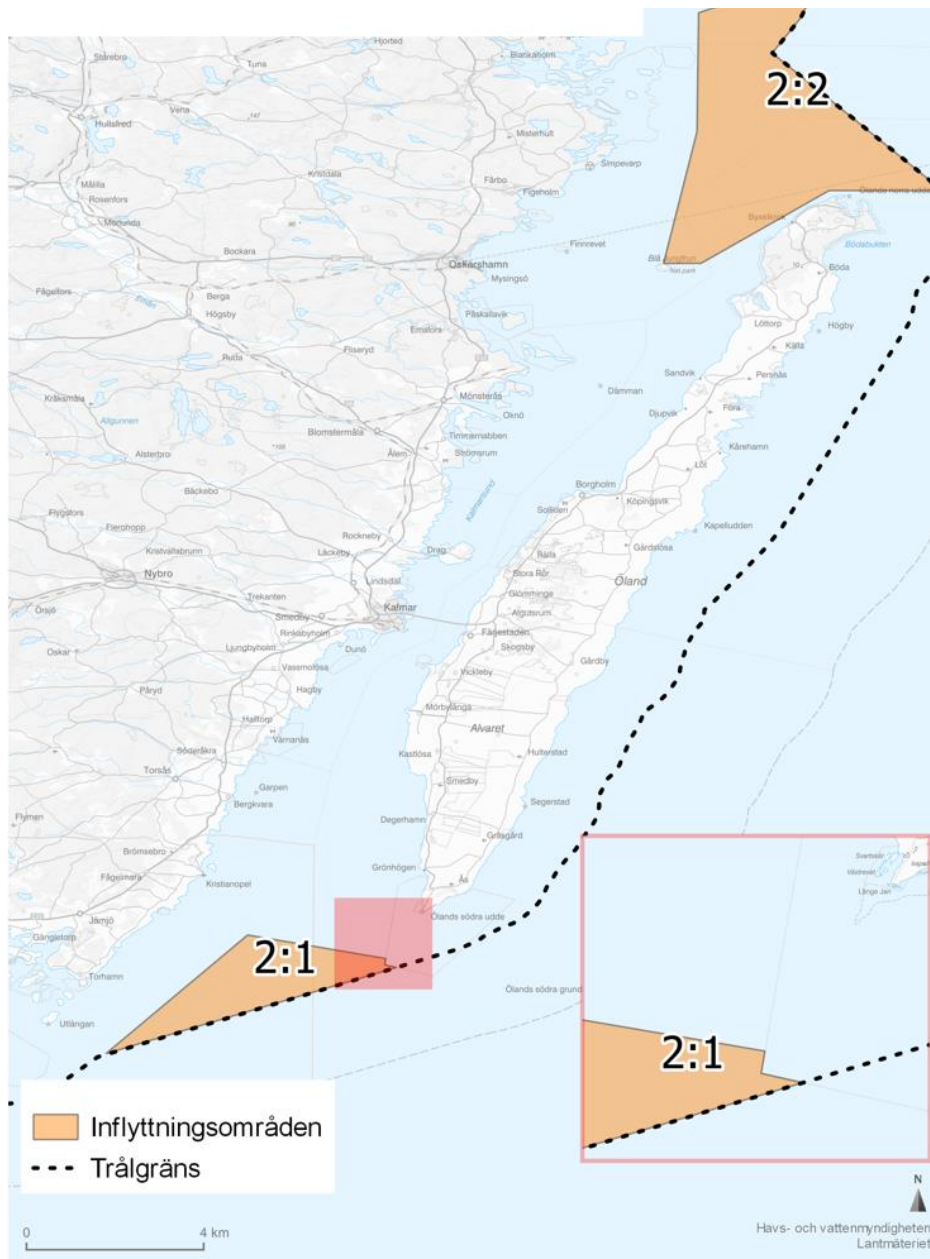

**OMRÅDEN I KOSTERFJORDEN OCH VÄDERÖFJORDEN
DÄR FISKE ÄR FÖRBJUDET**

Allt fiske är förbjudet inom nedan angivna fredningsområden i Kosterfjorden och Väderöfjorden med undantag för område 5, Hälsöflaket. Inom Hälsöflakets fredningsområde är endast trålfiske förbjudet.

Områdena begränsas av räta linjer mellan angivna punkter.

¹ Senaste lydelse HVMFS 2019:16.